

1. Projekttitle	<b>Aufwertung des Dorfgemeinschaftshauses Müsingen</b>		
2. Projektbeschreibung und -begründung	<p><b>Projektbeschreibung:</b></p> <p>Das Dorfgemeinschaftshaus liegt im Ortsteil Müsingen der Stadt Bückeberg. Es wird regelmäßig von den Bürgern von Müsingen und auch den umliegenden Orten als „Freizeittreff“ genutzt. Da es in diesem Ortsteil keine gastronomischen Einrichtungen mehr gibt, dient es ebenfalls mehreren Vereinen als Treffpunkt für die regelmäßigen Übungsabende und Veranstaltungen.</p> <p>Das Dorfgemeinschaftshaus wurde in dem Jahr 2017 insg. 128 mal sowie 2016 insg. 102 mal Vereinen gebührenfrei zur Verfügung gestellt.</p> <p>Weiterhin wird das Dorfgemeinschaftshaus auch als Veranstaltungsort vermietet (große Familienfeiern, Geburtstage, Hochzeiten o.ä.). Im Jahr 2017 wurde der Saal insg. 28 mal und 2016 insg. 33 mal gebührenpflichtig vermietet.</p> <p>Konkrete Arbeitsschritte des Projektes sind:</p> <ul style="list-style-type: none"> <li>• Erstellung Kelleraußentreppe (ca. 16.660,00 €)</li> <li>• Parkettsanierung (ca. 7.000,00 €)</li> <li>• Erneuerung Theke (ca. 26.000,00 €)</li> <li>• Neuanschaffung Bestuhlung für den Saal (ca. 23.000,00 €)</li> <li>• Austausch vorhandener Fenster gegen dreifachverglaste zum Zwecke der Energieeinsparung (ca. 36.200,00 €)</li> </ul> <p>Frau Döhler als Verwalterin des Dorfgemeinschaftshauses, die Dorfgemeinschaft sowie Vereine werden sich als Nutzer des Dorfgemeinschaftshauses mit Eigenleistungen ehrenamtlich einbringen, z. B. durch Vorbereitung der Räume oder Räumarbeiten.</p> <p><b>Projektbegründung, Kosten/Nutzen:</b> Die Kelleraußentreppe soll erstellt werden, um einen eigenen Zugang zum Keller für andere Nutzergruppen, die sich ebenfalls in dem Gebäude treffen, zu gewährleisten. Eine Sanierung des Parkettbodens, die Erneuerung der Theke sowie die Neubeschaffung der Bestuhlung und Schränke steigern stark die Attraktivität des Objektes, sodass dieses noch mehr von Vereinen und externen Personen angenommen wird. Durch den Austausch der Fenster sollen die Energiekosten deutlich gesenkt werden.</p> <p><b>Zusätzlicher „Mehrwert“ durch die Förderung des Projektes über LEADER:</b></p> <ol style="list-style-type: none"> <li>a) Die Beratung innerhalb der LAG führt zur Information und weitergehenden Abstimmung mit potenziellen anderen Projektträgern.</li> <li>b) Konkreter Beitrag zur Zielerreichung des REK: Das Projekt leistet einen Beitrag zum Strategischen Ziel „Barrierefreie Begegnungs- und Gestaltungsräume für alle Menschen erhalten, schaffen und weiterentwickeln“ und dem Querschnittsziel „Bürgerschaftliches Engagement, regionale und überregionale Vernetzung und Kooperation stärken“ (REK, Seite 67 bzw. 68).</li> </ol>		
3. Projektkosten	Nettokosten: ca. 91.480 €	Bruttokosten: ca. 108.860 €	
4. Projektträger	Stadt Bückeberg		
5. Ansprechpartner	Herr Sassenberg, Tel. (05722) 206-113		
6. Projektpartner			
7. Projektbausteine	<input checked="" type="checkbox"/> nein (in sich abgeschlossenes Projekt) <input type="checkbox"/> ja (weitere Projektbausteine geplant) Wenn ja, welche?		
8. REK-Bezug	<p><b>REK-Handlungsfeld:</b> A – Demografische Entwicklung / Daseinsvorsorge</p> <p><b>Handlungsfeldziel:</b> A4 – Bürgerkultur fördern und entwickeln, Angebote vernetzen</p> <p><b>Teilziel:</b> A4.1 – Schaumburger Treffpunkte als Begegnungsräume schaffen mit multifunktionalem Nutzen (REK, S. 72)</p>		
9. Förderfähigkeit gemäß REK	REK-Fördertatbestand: „Maßnahmen zur Schaffung, Entwicklung, Umnutzung oder Aufwertung von Treffpunkten und dörflicher Gemeinschaftseinrichtungen mit multifunktionalem Nutzen, z.B. Dorfgemeinschaftshäuser...“ (REK, S. 112)		
10. Bewertung	REK-Mindestkriterien erfüllt? <input checked="" type="checkbox"/> (20 Punkte, siehe: „Projektbewertung“)	REK-Qualitätskriterien: 12 Punkte (siehe: „Projektbewertung“)	Gesamtbewertung: 32 Punkte
11. Ermittlung des Fördersatzes	Grundfördersatz nach Qualität (s. „Projektbewertung“) gem. REK: 32 – 37 Punkte		35 %
	Fördersatz nach Antragsteller gemäß REK:		20 %

	Fördersatz insgesamt gemäß REK:					<b>55 %</b>
<b>12. Projektfinanzierung</b>	EU-Mittel:	59.873 €	(55 % der Bruttokosten)			
	Stadt Bückeburg:	48.987 €	(Eigenmittel, zugleich öff. Kofinanzierung)			
	Summe:	108.860 €				
<b>13. Zeitplanung</b>	Geplanter Beginn: 01.07.2019	Geplanter Abschluss: 31.05.2020				
<b>14. Projektevaluierung</b>	Kriterien zur Überprüfung des Projekterfolgs:					
	<ul style="list-style-type: none"> <li>Das Dorfgemeinschaftshaus wird ganzjährig von mehreren Vereinen bzw. Gruppen genutzt</li> <li>Reduzierung der jährlichen Energiekosten</li> </ul>					
<b>15. LAG-Beschluss</b>	25. LAG-Sitzung am 29.04.2019					
	<input type="checkbox"/> Interessenkonflikte sind nicht gegeben (§ 7 (6) Geschäftsordnung)					
	<input checked="" type="checkbox"/> Interessenkonflikte sind gegeben. Herr Brombach zeigt für sich einen möglichen Interessenkonflikt an und nimmt daher nicht an Beratung und Abstimmung teil.					
	<input checked="" type="checkbox"/> mindestens 50 % WiSo-Partner bei der Abstimmung	26	Ja-Stimmen	0	Nein-Stimmen	0 Enthaltungen

### Projektbewertung gemäß REK, Kap. 12.2:

Kriterien	Erfüllt	Punkte
<b>Stufe 1: Mindestkriterien (erfüllt/nicht erfüllt: 0 od. 2 Punkte): insg. max. 20 Punkte (REK, S. 117)</b>		
1) Das Projekt liegt im Gebiet der Region Schaumburger Land: <i>Das Projekt wirkt sich positiv aus im Gebiet der Stadt Bückeburg.</i>	<input checked="" type="checkbox"/>	2
2) Das Projekt leistet einen Beitrag zur Umsetzung der Entwicklungsstrategie: <i>Siehe Pkt. 8 der Projektskizze.</i>	<input checked="" type="checkbox"/>	2
3) Das Projekt bedient mindestens ein Handlungsfeld: <i>Siehe Projektskizze, Pkt. 8.</i>	<input checked="" type="checkbox"/>	2
4) Das Projekt hat eine gesicherte Trägerschaft, die eine Umsetzung gewährleisten kann: <i>Die Trägerschaft hat die Stadt Bückeburg.</i>	<input checked="" type="checkbox"/>	2
5) Die Wirtschaftlichkeit des Projektes ist ersichtlich. Ein nachvollziehbarer Kosten und Finanzierungsplan liegt vor. Die Finanzierung ist gesichert: <i>Siehe Pkt. 12 „Finanzierungsplan“.</i>	<input checked="" type="checkbox"/>	2
6) Für das Projekt besteht ein realistischer Zeitplan: <i>Siehe Projektskizze, Pkt. 13.</i>	<input checked="" type="checkbox"/>	2
7) Durch das Projekt wird keine Bevölkerungsgruppe benachteiligt: <i>Trifft zu.</i>	<input checked="" type="checkbox"/>	2
8) Für das Projekt liegen aussagekräftige Unterlagen (u.a. Projektskizze) vor: <i>Siehe Projektskizze.</i>	<input checked="" type="checkbox"/>	2
9) Das Projekt ist nachhaltig (Angaben zur Unterhaltung bzw. Fortführung liegen vor): <i>Siehe Projektskizze, Pkt. 2 „Projektbegründung“.</i>	<input checked="" type="checkbox"/>	2
10) Konkrete Kriterien (im Sinne der Regionalen Entwicklungsstrategie) sind angegeben, die die Wirksamkeit des Projekts belegen können: <i>Siehe Projektskizze, Pkt. 14.</i>	<input checked="" type="checkbox"/>	2
<b>Stufe 2: Zuordnung Handlungsfeld / Qualitätskriterien (REK, S. 118-119)</b>		
<b>Zuordnung Handlungsfeld (6, 8 oder 10 Punkte):</b> Das Projekt wirkt hauptsächlich (keine Mehrfachnennungen) im Handlungsfeld ...		
A „Demografische Entwicklung, Daseinsvorsorge“: 10 Punkte <i>siehe Handlungsfeld-Zuordnung (Pkt. 8, oben)</i>	<input checked="" type="checkbox"/>	10
B „Klima- und Umweltschutz“: 10 Punkte	<input type="checkbox"/>	
C „Baukultur / Aktive Innenentwicklung“: 8 Punkte	<input type="checkbox"/>	
D „Kultur und Tourismus“: 6 Punkte	<input type="checkbox"/>	
E „Regionale Wirtschaftsentwicklung“: 6 Punkte	<input type="checkbox"/>	
<b>Qualitätskriterien (max. 15 Punkte):</b>		
<b>Synergieeffekte:</b> Das Projekt wirkt zusätzlich zu dem oben genannten Handlungsfeld in mindestens einem weiteren: 1 Punkt	<input checked="" type="checkbox"/>	1

Kriterien	Erfüllt	Punkte
<i>Durch den Einbau energiesparender Fenster leistet das Projekt auch einen Beitrag zum Handlungsfeld „Klima- und Umweltschutz“.</i>		
<b>Räumlicher / Regionaler Ansatz:</b> <ul style="list-style-type: none"> <li>Das Projekt wird in mind. zwei Kommunen umgesetzt: 1 Punkt</li> <li>Das Projekt zielt auf die gesamte Region ab (10 Kommunen): 2 Punkte</li> </ul>	<input type="checkbox"/>	
<b>LEADER-Kooperationsprojekt:</b> Das Projekt wird in Kooperation mit mindestens einer weiteren Region umgesetzt: 2 Punkte	<input type="checkbox"/>	
<b>Innovation / Modellcharakter:</b> Das Projekt ist innovativ (modell-/pilothaft) <ul style="list-style-type: none"> <li>für den Bezugsraum mindestens einer Kommune: 1 Punkt</li> <li>für die gesamte Region Schaumburger Land: 2 Punkte</li> </ul>	<input type="checkbox"/>	
Förderung des <b>Ehrenamtes</b> / Aktive Einbindung der Bevölkerung <ul style="list-style-type: none"> <li>Das Projekt wirkt sich positiv darauf aus: 1 Punkt <i>Das Ehrenamt wird aktiv ins Projekt einbezogen und profitiert davon (siehe Pkt. 2 oben).</i></li> <li>Das Projekt zielt explizit darauf ab: 2 Punkte</li> </ul>	<input checked="" type="checkbox"/>	1
Positive Wirkung auf <b>Barrierefreiheit:</b> <ul style="list-style-type: none"> <li>Das Projekt wirkt sich positiv darauf aus: 1 Punkt</li> <li>Das Projekt zielt explizit darauf ab: 2 Punkte</li> </ul>	<input type="checkbox"/>	
Positive Wirkung auf die <b>Gender Mainstreaming</b> (Gleichstellung der Geschlechter): <ul style="list-style-type: none"> <li>Das Projekt wirkt sich positiv darauf aus: 1 Punkt</li> <li>Das Projekt zielt explizit darauf ab: 2 Punkte</li> </ul>	<input type="checkbox"/>	
<b>Summe Bewertungspunkte (insgesamt 26 – 45 sind möglich):</b>		<b>32</b>

**Abbildungen (© Stadt Bückeberg 2016):**



Hier soll in Form einer neuen Kellertreppe ein Kellerzugang hergestellt werden, um die Nutzungen zu entflechten.



Durch den Austausch der Fenster am gesamten Gebäude soll der Energieverbrauch reduziert werden.

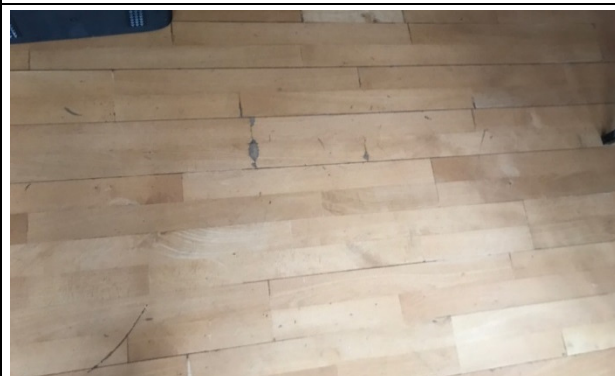

Der Parkettboden ist an einigen Stellen stark beschädigt. Er soll abgeschliffen und neu versiegelt werden, um seine Lebensdauer zu verlängern.



Die Bestuhlung soll erneuert werden, um die Attraktivität des Dorfgemeinschaftshauses für Vereine und Externe zu steigern.