

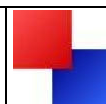

LEADER-Region Schaumburger Land: Projektskizze



1. Projekttitle	BEnW-Vereinshaus	
2. Projektbeschreibung und -begründung	<p>Projektbeschreibung:</p> <p>Der gemeinnützige Verein BürgerenergieWende Schaumburg e.V. (BEnW SHG e.V.) setzt sich dafür ein, die Energiewende in der Region umzusetzen und wird dabei von einem breiten Kreis aus Kommunen, Wirtschaft und Privatpersonen unterstützt. Er organisiert Veranstaltungen und erstellt Informationsmaterial. Um seine Arbeit zu optimieren, hat der BEnW SHG e.V. ein neuwertiges, innovatives Energieplushaus angemietet, in dem er zum einen sein Vereinsbüro unterhalten und zum anderen Schulungen und andere Veranstaltungen zum Klimaschutz durchführen möchte.</p> <p>Das Haus liegt unmittelbar neben dem Vereinssitz und erfüllt höchste Ansprüche des Klimaschutzes. Es erzeugt durch seine ökologische Holzbauweise und seine großdimensionierte Photovoltaikanlage bilanziell mehr Strom, als es selbst für Elektrizität, Warmwassererzeugung und Heizung benötigt. Dies kann jedem Besucher direkt gezeigt werden („Klimaschutz und Energiewende zum Anfassen“).</p> <p>Ferner will der BEnW e.V. in seinem Vereinshaus Schulungen und andere Veranstaltungsformate durchführen und dabei auch Klimadokumentationen zeigen. Auch Garten und Küche des Hauses werden einbezogen: Den Garten will der Verein zum Nutzgarten umfunktionieren und heimisches Obst, Salat und Gemüse anbauen. In der Küche will er die Erzeugnisse dann im Rahmen veganer und vegetarischer Kochschulungen verarbeiten. Auf diese Weise will er für eine besonders klimaschonende Ernährung werben und zeigen, dass Klimaschutz und Energiewende positiv zu bewerten sind und die Vorurteile (Verzichte und Verbote) widerlegen.</p> <p>Außerdem möchte die BEnW in ihrem Vereinshaus einen modernen digitalen Büroarbeitsplatz (papierloses Büro) einrichten und damit gleichzeitig die Vereinsarbeit optimieren. Mit der Anschaffung einer „Solarterrasse“ und einer Ladestation für Elektrofahrzeuge soll auch der nachhaltige Mobilitätssektor praktisch präsentiert werden.</p> <p>Die wesentlichen Bestandteile des Projektes sind:</p> <ul style="list-style-type: none"> • Anschaffung von Konferenztisch und -stühlen • Anschaffung von Beamer, Leinwand, Wandtafeln, Wideboards und Metaplanwänden • Ausstellungsexponate „Klimaschonend Bauen“, z.B. Wandquerschnitt, Fensterprofil, Lüftungsanlage • Anschaffung von Büroschreibtisch und -stuhl fürs Vereinsbüro • Terrasse mit Solarterrasdach, Tisch und Stühlen • Gewächshaus und Hochbeete für Nutzgarten • Schaukästen, E-Ladestation für Autos, stromsparende Beleuchtung u.v.m. <p>Die Miete und Betriebskosten für das „Vereinshaus“ sowie Einbau und Ausstattung der Küche sind nicht Gegenstand dieses LEADER-Projektes.</p> <p>Anmerkung zu „Ländlicher Raum“: Das BEnW-Vereinshaus liegt zwar in der Kernstadt von Bückeburg (Scheiher Str. 16d) und damit nicht im Ländlichen Raum gemäß Definition im Nds. PFEIL-Programm. Die Arbeit des Vereins BEnW und die geplanten Schulungen richten sich aber an die Bevölkerung des gesamten Landkreises Schaumburg. Weil diese überwiegend im ländlichen Raum lebt, entfaltet das Projekt seinen Nutzen gemäß LEADER-Richtlinie überwiegend im ländlichen Raum und ist somit zulässig.</p> <p>Projektbegründung, Kosten/Nutzen: In dem Projekt liegt für die BEnW die einmalige Chance, ein nachhaltiges Haus günstig zu mieten, das unmittelbar neben seinem Vereinssitz liegt. Am konkreten Beispiel will der Verein so „Klimaschutz zum Anfassen“ demonstrieren.</p> <p>Zusätzlicher „Mehrwert“ durch die Förderung des Projektes über LEADER:</p> <ol style="list-style-type: none"> a) Die Beratung innerhalb der LAG führt zur Information und weitergehenden Abstimmung mit potenziellen anderen Projektträgern. b) Konkreter Beitrag zur Zielerreichung des REK: Das Projekt leistet einen Beitrag zum Strategischen Ziel „Klimaschutz organisieren, Natur und Landschaft schützen und erlebbar machen“ (REK, Seite 67). 	
3. Projektkosten	Nettokosten: ca. 25.000 €	Bruttokosten: ca. 29.750 €
4. Projektträger	BürgerEnergieWende Schaumburg e.V.	
5. Ansprechpartner	ist der Geschäftsstelle bekannt, wird aus Datenschutzgründen aber nicht veröffentlicht.	
6. Projektpartner		

7. Projektbausteine	<input checked="" type="checkbox"/> nein (in sich abgeschlossenes Projekt) <input type="checkbox"/> ja (weitere Projektbausteine geplant) Wenn ja, welche?		
8. REK-Bezug	REK-Handlungsfeld: B (Klima- und Umweltschutz) Handlungsfeldziel: B1 (Klima schützen durch Steigerung der Energieeffizienz und Anteil erneuerbarer Energien) Teilziel: B1.4 (Bewusstsein für Energieeinsparung u. -effizienz in der Bevölkerung und den Kommunen stärken)		
9. Förderfähigkeit gemäß REK	REK-Fördertatbestand: „Maßnahmen zur Beratung und Informationsvermittlung (z.B. Beratungskampagnen für Hauseigentümer) inkl. Anschubförderung von Personal“ (REK, S. 112)		
10. Bewertung	REK-Mindestkriterien erfüllt? <input checked="" type="checkbox"/> (20 Punkte, siehe: „Projektbewertung“)	REK-Qualitätskriterien: 14 Punkte (siehe: „Projektbewertung“)	Gesamtbewertung: 34 Punkte
11. Ermittlung des Fördersatzes	Grundfördersatz nach Qualität (s. „Projektbewertung“) gem. REK: 32 – 37 Punkte		35 %
	Fördersatz nach Antragsteller gemäß REK:		20 %
	Fördersatz insgesamt gemäß REK:		55 %
12. Projektfinanzierung	EU-Mittel:	16.362 €	(55 % der Bruttokosten, max. 100.000 € Förderung für Vereine gemäß REK)
	Landkreis Schaumburg*:	6.000 €	(zugleich öffentliche Kofinanzierung)
	VR-Stiftung (angefragt)	4.000 €	werden ggf. aus anderen Förder- oder aus Eigenmitteln des Vereins ersetzt
	BEnW Schaumburg e.V.	3.388 €	(Gem. REK kann die LAG bei Vereinen einen Eigenanteil unter 20 % zulassen)
	Summe:	29.750 €	
13. Zeitplanung	Geplanter Beginn: 01.07.2019	Geplanter Abschluss: 28.02.2020	
14. Projektevaluierung	Kriterien zur Überprüfung des Projekterfolgs: • Nach Durchführung des Projektes soll der BEnW SHG e.V. sein Vereinsbüro in dem Haus betreiben und Schulungen und andere Veranstaltungen durchführen.		
15. LAG-Beschluss	25. LAG-Sitzung am 29.04.2019		
	<input type="checkbox"/> Interessenkonflikte sind nicht gegeben (§ 7 (6) Geschäftsordnung) <input checked="" type="checkbox"/> Interessenkonflikte sind gegeben. Herr Kohlenberg zeigt für sich einen möglichen Interessenkonflikt an und nimmt daher nicht an Beratung und Abstimmung teil.		
	<input checked="" type="checkbox"/> mindestens 50 % WiSo-Partner bei der Abstimmung	26 Ja-Stimmen	0 Nein-Stimmen

* Der Kofinanzierungsbetrag des Landkreises Schaumburg steht unter dem Vorbehalt der Bereitstellung entsprechender Haushaltsmittel.

Projektbewertung gemäß REK, Kap. 12.2:

Kriterien	Erfüllt	Punkte
Stufe 1: Mindestkriterien (erfüllt/nicht erfüllt: 0 od. 2 Punkte): insg. max. 20 Punkte (REK, S. 117)		
1) Das Projekt liegt im Gebiet der Region Schaumburger Land: <i>Das Projekt wirkt sich positiv aus im Gebiet der Region Schaumburger Land.</i>	<input checked="" type="checkbox"/>	2
2) Das Projekt leistet einen Beitrag zur Umsetzung der Entwicklungsstrategie: <i>Siehe Pkt. 8 der Projektskizze.</i>	<input checked="" type="checkbox"/>	2
3) Das Projekt bedient mindestens ein Handlungsfeld: <i>Siehe Projektskizze, Pkt. 8.</i>	<input checked="" type="checkbox"/>	2
4) Das Projekt hat eine gesicherte Trägerschaft, die eine Umsetzung gewährleisten kann: <i>Die Trägerschaft hat der BEnW Schaumburg e.V.</i>	<input checked="" type="checkbox"/>	2
5) Die Wirtschaftlichkeit des Projektes ist ersichtlich. Ein nachvollziehbarer Kosten und Finanzierungsplan liegt vor. Die Finanzierung ist gesichert: <i>Siehe Pkt. 12 „Finanzierungsplan“.</i>	<input checked="" type="checkbox"/>	2
6) Für das Projekt besteht ein realistischer Zeitplan: <i>Siehe Projektskizze, Pkt. 13.</i>	<input checked="" type="checkbox"/>	2

Kriterien	Erfüllt	Punkte
7) Durch das Projekt wird keine Bevölkerungsgruppe benachteiligt: <i>Trifft zu.</i>	<input checked="" type="checkbox"/>	2
8) Für das Projekt liegen aussagekräftige Unterlagen (u.a. Projektskizze) vor: <i>Siehe Projektskizze.</i>	<input checked="" type="checkbox"/>	2
9) Das Projekt ist nachhaltig (Angaben zur Unterhaltung bzw. Fortführung liegen vor): <i>Siehe Projektskizze, Pkt. 2 „Projektbegründung“.</i>	<input checked="" type="checkbox"/>	2
10) Konkrete Kriterien (im Sinne der Regionalen Entwicklungsstrategie) sind angegeben, die die Wirksamkeit des Projekts belegen können: <i>Siehe Projektskizze, Pkt. 14.</i>	<input checked="" type="checkbox"/>	2
Stufe 2: Zuordnung Handlungsfeld / Qualitätskriterien (REK, S. 118-119)		
Zuordnung Handlungsfeld (6, 8 oder 10 Punkte): Das Projekt wirkt hauptsächlich (keine Mehrfachnennungen) im Handlungsfeld ...		
A „Demografische Entwicklung, Daseinsvorsorge“: 10 Punkte	<input type="checkbox"/>	
B „Klima- und Umweltschutz“: 10 Punkte	<input checked="" type="checkbox"/>	10
C „Baukultur / Aktive Innenentwicklung“: 8 Punkte	<input type="checkbox"/>	
D „Kultur und Tourismus“: 6 Punkte	<input type="checkbox"/>	
E „Regionale Wirtschaftsentwicklung“: 6 Punkte	<input type="checkbox"/>	
Qualitätskriterien (max. 15 Punkte):		
Synergieeffekte: Das Projekt wirkt zusätzlich zu dem oben genannten Handlungsfeld in mindestens einem weiteren: 1 Punkt	<input type="checkbox"/>	
Räumlicher / Regionaler Ansatz: <ul style="list-style-type: none"> • Das Projekt wird in mind. zwei Kommunen umgesetzt: 1 Punkt • Das Projekt zielt auf die gesamte Region ab (10 Kommunen): 2 Punkte <i>Der Verein richtet sein Angebot an den gesamten Landkreis Schaumburg.</i> 	<input checked="" type="checkbox"/>	2
LEADER-Kooperationsprojekt: Das Projekt wird in Kooperation mit mindestens einer weiteren Region umgesetzt: 2 Punkte	<input type="checkbox"/>	
Innovation / Modellcharakter: Das Projekt ist innovativ (modell-/pilothaft) <ul style="list-style-type: none"> • für den Bezugsraum mindestens einer Kommune: 1 Punkt • für die gesamte Region Schaumburger Land: 2 Punkte 	<input type="checkbox"/>	
Förderung des Ehrenamtes / Aktive Einbindung der Bevölkerung <ul style="list-style-type: none"> • Das Projekt wirkt sich positiv darauf aus: 1 Punkt • Das Projekt zielt explizit darauf ab: 2 Punkte <i>Das Projekt dient explizit der Unterstützung des ehrenamtlichen Engagements des Vereins BürgerEnergieWende Schaumburg e.V.</i> 	<input checked="" type="checkbox"/>	2
Positive Wirkung auf Barrierefreiheit : <ul style="list-style-type: none"> • Das Projekt wirkt sich positiv darauf aus: 1 Punkt • Das Projekt zielt explizit darauf ab: 2 Punkte 	<input type="checkbox"/>	
Positive Wirkung auf die Gender Mainstreaming (Gleichstellung der Geschlechter): <ul style="list-style-type: none"> • Das Projekt wirkt sich positiv darauf aus: 1 Punkt • Das Projekt zielt explizit darauf ab: 2 Punkte 	<input type="checkbox"/>	
Summe Bewertungspunkte (insgesamt 26 – 45 sind möglich):		34

Abbildungen: Siehe Anhang



Vereinshaus, Ansicht von Südwest (© Kohlenberg 2019)

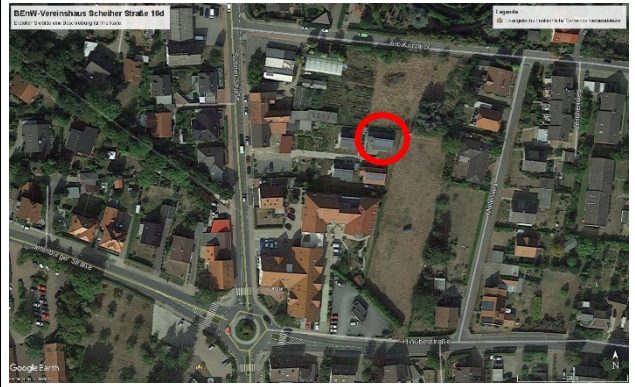

roter Kreis = Vereinshaus (© GoogleEarth 2019)