

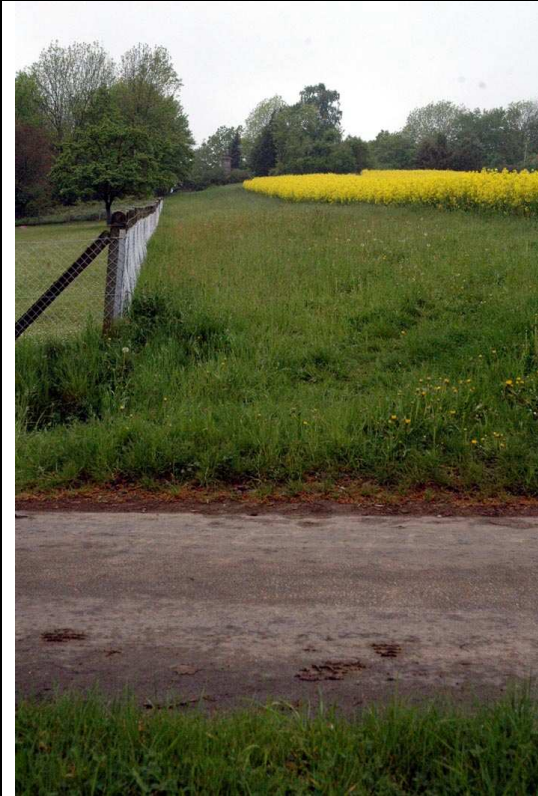

<b>1. Projekttitel</b>	<b>Apelern: Wanderweg-Lückenschlüsse</b>		<b>Projekt-Nr.:</b>	
<b>2. Projektbeschreibung</b>	<p>Der Gemeinde Apelern sind im RROP des Landkreises Schaumburg auch Funktionen im Bereich Fremdenverkehr zugewiesen worden. Hierzu unterhält sie u.a. ein Netz gekennzeichnete Wanderwege, die in einer Wanderkarte verzeichnet und im Gelände markiert sind. Im Rahmen dieses Leader-Projektes sollen an zwei Stellen dieses Netzes Lücken geschlossen werden:</p> <p>1) Weg zum Denkmal: Auf einem Grünstreifen soll ein 1,5 m breiter wassergebundener Fußweg hergestellt werden. Er führt vom vorhandenen Wirtschaftsweg nach Westen hinauf zum Kriegerdenkmal, wo er nach ca. 150 m in eine vorhandene Straße mündet. Hierdurch kann die unattraktive und gefährliche Streckenführung über die L 443 im Bereich Riesenmühle aufgehoben werden. Die Änderung der Wegeführung wird im Gelände markiert (ehrenamtlich) und bei einer künftigen Neuauflage der Karte berücksichtigt.</p> <p>2) Weg an der „Riesenbreite“: Der bisherige Weg dient nur noch in Ausnahmefällen der Landwirtschaft. Er ist unbefestigt und bei Nässe oft unpassierbar. Zwischen den beiden Traktor-Reifenspuren soll er auf einer Länge von ca. 700 m befestigt und mit einem ca. 1,5 m breiten wassergebundenen Fußweg versehen werden. Anmerkung: Über den Weg an der Riesenbreite verläuft auch der im September 2009 eröffnete „Sigwardsweg – Pilgern im alten Bistum Minden“.</p>			
<b>3. Projektträger</b>	Gemeinde Apelern			
<b>4. Ansprechpartner</b>	Herr Bürgermeister Oppenhausen (Tel. 05043/1862) Herr Döpke, SG Rodenberg (Tel. 05723/705-11)			
<b>5. Projektpartner</b>				
<b>6. Projektkosten</b>	Nettokosten:	ca. 22.000 €	Bruttokosten:	26.180 €
<b>7. Projektfinanzierung</b>	EU-Mittel:	11.000 €	(50 % der Nettokosten)	
	Gem. Apelern	15.180 €	(öffentliche Kofinanzierung)	
	Summe:	26.180 €		
<b>8. Zeitplanung</b>	Geplanter Beginn: Frühjahr 2010		Geplanter Abschluss: Sommer 2010	
<b>9. Projektbausteine</b>	<input checked="" type="checkbox"/> nein (in sich abgeschlossenes Projekt) <input type="checkbox"/> ja (weitere Projektbausteine geplant)			
	Wenn ja, welche? ...			
<b>10. Förderfähigkeit</b>	<input checked="" type="checkbox"/> ZILE-Richtlinie; Nr.: 313 Ländlicher Tourismus		<input type="checkbox"/> .....	
<b>11. REK-Bezug</b>	REK-Handlungsfeld: 2 „Kultur und Tourismus“		REK-Projekt: <input type="checkbox"/> ja <input checked="" type="checkbox"/> nein	
<b>12. Projektmerkmale</b>	<input checked="" type="checkbox"/> investiv; <input type="checkbox"/> nicht investiv	Beteiligte Akteure: .....		Publikationen: .....
<b>13. LAG-Beschluss</b>	6. LAG-Sitzung, 18.11.09	25 Ja-Stimmen	0 Nein-Stimmen	0 Enthaltungen

Ergänzungen zur Projektskizze (Fotos: Wiegand):



Geplanter Weg hinauf zum Denkmal

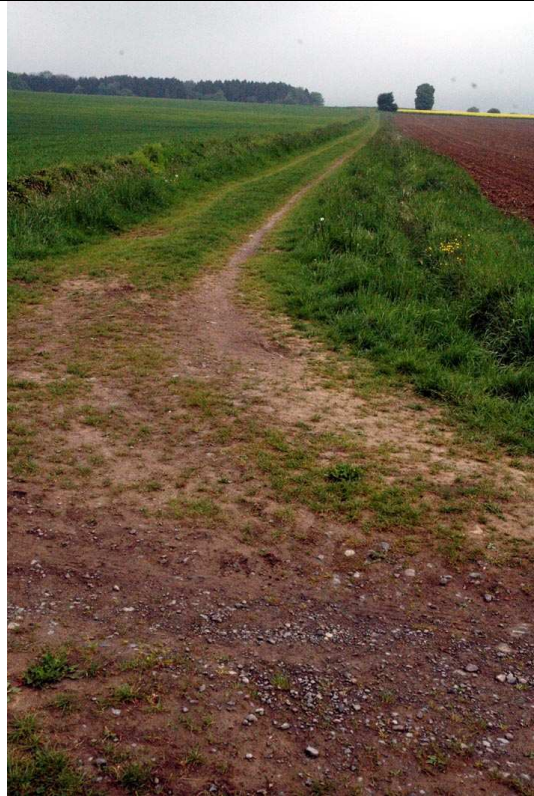

Geplante Wegebefestigung an der „Riesensbreite“

