

Leader-Region Schaumburger Land: Projektskizze



1. Projekttitel	Wanderweg-Ausschilderung im Deister		Projekt-Nr.:	
2. Projektbeschreibung	<p>Der Deister stellt nicht nur für die Naherholung ein wichtiges Ausflugsziel dar. Auch für Touristen mit max. einer Stunde Anfahrt ist er attraktiv, so dass er für den Tourismus des Schaumburger Landes eine wichtige Stellung einnimmt. Die Ausschilderung der Wanderwege besteht aus hölzernen Zielwegweisern, die jedoch sanierungsbedürftig sind.</p> <p>Im Rahmen dieses Leader-Projektes soll die derzeitige Zielwegweisung erneuert werden. Hierzu wurde bereits mit Unterstützung der örtlichen Wandervereine und in Abstimmung mit den Wald- und Wegeeigentümern das Wanderwegenetz überprüft, der Bedarf an Zielwegweisern ermittelt und die Kosten geschätzt.</p> <p>Außerdem ist vorgesehen, an insg. sechs Wanderparkplätzen auf Rodenberger und Nenndorfer Gebiet je eine Infotafel zu installieren und dadurch die alten, teilweise abgängigen zu ersetzen. Die neuen Infotafeln sollen eine Übersichtskarte des Wandergebiets, gastronomische Angebote in der Umgebung und Entdeckertipps in der Region beinhalten.</p>			
3. Projektträger	Samtgemeinde Rodenberg			
4. Ansprechpartner	Herr Wehrhahn, Tel. (05723) 705-18			
5. Projektpartner	Samtgemeinde Nenndorf, Schaumburger Land Tourismusmarketing e.V., Nds. Forstamt Saupark, Forstämter und -besitzer, Naturpark Weserbergland e.V., örtliche Wandervereine, Region Hannover			
6. Projektkosten	Nettokosten:	ca. 28.700,00 €	Bruttokosten:	34.153 €
7. Projektfinanzierung	EU-Mittel insg.:	14.350,00 €	(50 % der Nettokosten)	
	Samtgem. Rodenberg	4.950,75 €	(25 % der öffentliche Kofinanzierung)	
	Samtgem. Nenndorf	4.950,75 €	(25 % der öffentliche Kofinanzierung)	
	Landkreis Schaumburg *	9.901,50 €	(50 % der öffentliche Kofinanzierung)	
	Summe:	34.153,00 €		
8. Zeitplanung	Geplanter Beginn: Sommer 2011		Geplanter Abschluss: März 2012	
9. Projektbausteine	<input checked="" type="checkbox"/> nein (in sich abgeschlossenes Projekt) <input type="checkbox"/> ja (weitere Projektbausteine geplant)			
	Wenn ja, welche? ...			
10. Förderfähigkeit	<input checked="" type="checkbox"/> ZILE-Richtlinie; Nr.: 313 Tourismus		<input type="checkbox"/>	
11. REK-Bezug	REK-Handlungsfeld: „Kultur und Tourismus“		REK-Projekt: <input type="checkbox"/> ja <input checked="" type="checkbox"/> nein	
	
12. Projektmerkmale	<input checked="" type="checkbox"/> investiv; <input type="checkbox"/> nicht investiv		Beteiligte Akteure:	Publikationen:
13. LAG-Beschluss	10. LAG-Sitzung (11.04.2011)	17 Ja-Stimmen	0 Nein-Stimmen	0 Enthaltungen

* Der Kofinanzierungsbetrag des Landkreises Schaumburg steht unter dem Vorbehalt der Bereitstellung entsprechender Haushaltsmittel.

Abbildungen:



Derzeitige Ausschilderung am Deister

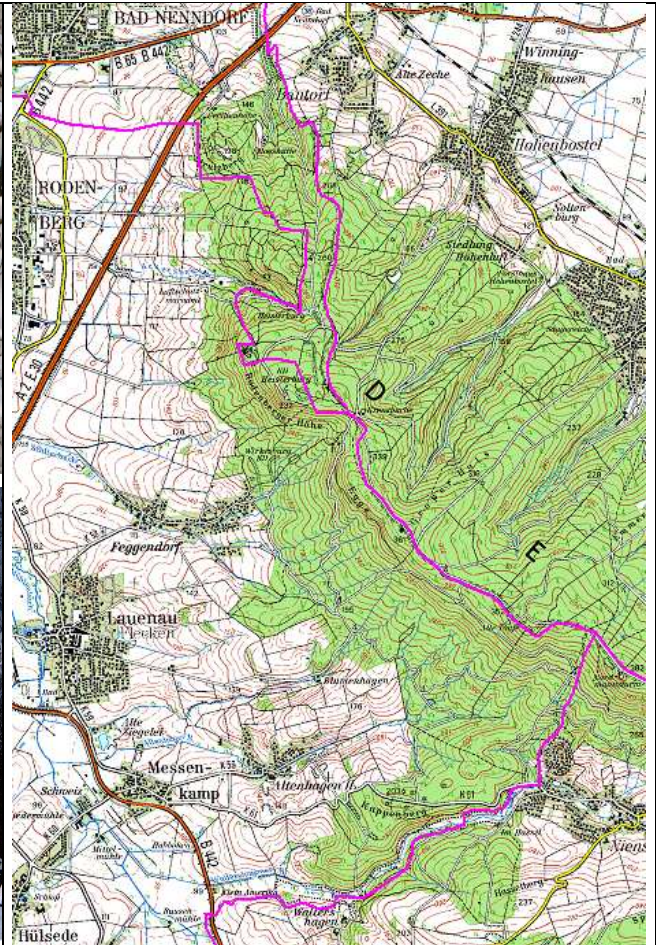

Übersichtskarte mit Kommunengrenzen
(TK 50, unmaßstäblich; Hrsg.: LGLN)