

Leader-Region Schaumburger Land: Projektskizze

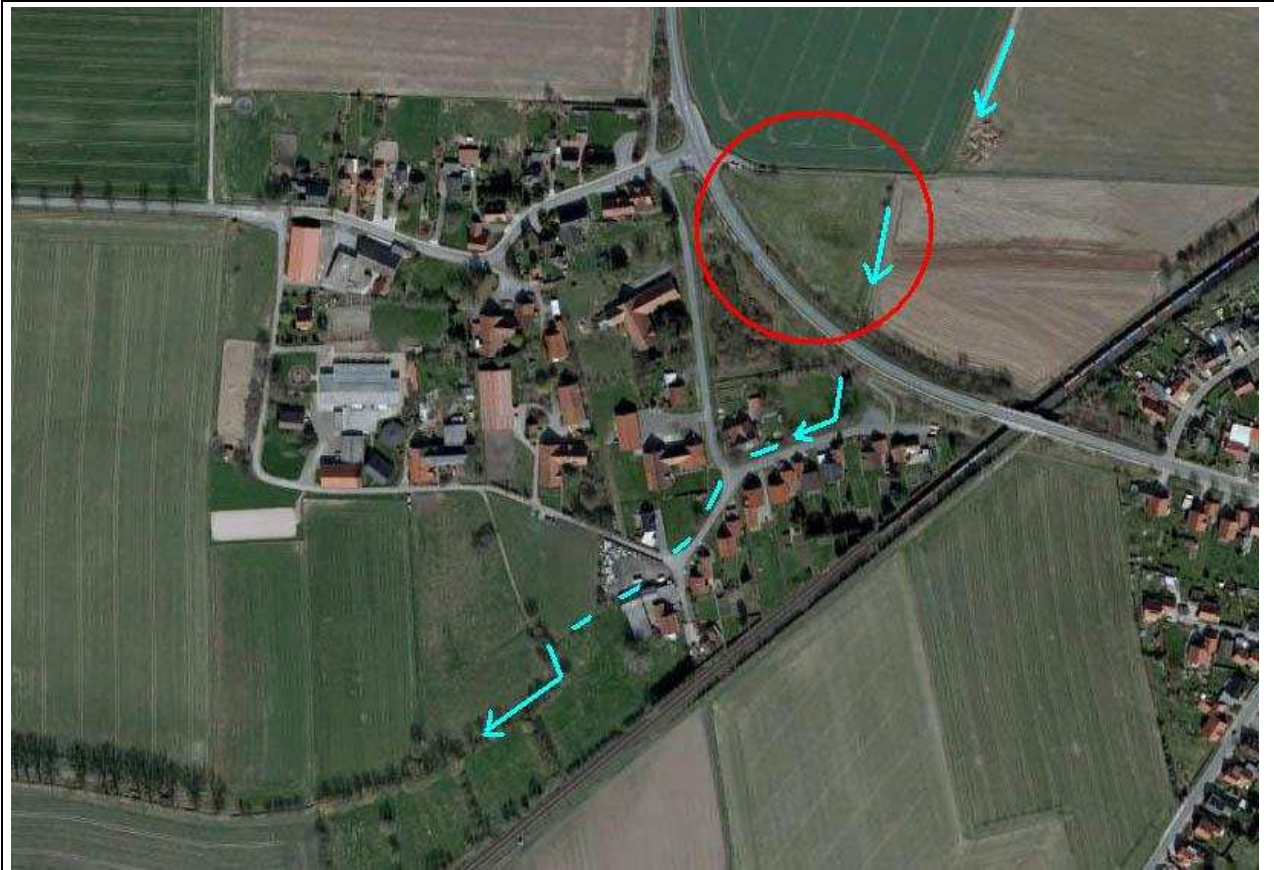

1. Projekttitel	Hochwasserschutz Hobbensen		Projekt-Nr.:	
2. Projektbeschreibung und -begründung	<p><u>Projektbeschreibung:</u> Ein aus der Feldmark kommender Graben führt bei Starkregen immer wieder zu Überschwemmungen im Ortskern von Hobbensen. Zum Schutz der Wohn- und landwirtschaftlichen Gebäude ist im Rahmen dieses Leader-Projektes ein Hochwasserrückhaltebecken mit einer Kapazität von 1.000 m³ geplant. Es soll nordöstlich des Ortes liegen und den vorhandenen Damm der Stemmer Straße (L 446) nutzen.</p> <p>Derzeit werden die Unterlagen für das wasserrechtliche Genehmigungsverfahren erstellt.</p> <p><u>Projektbegründung, Kosten/Nutzen:</u> Die Prüfung der Wirtschaftlichkeit ist obligatorischer Bestandteil der späteren Antragsprüfung durch die Bewilligungsbehörde (NLWKN).</p>			
3. Projektträger	Stadt Stadthagen			
4. Ansprechpartner	Herr Hockner, (05721) 782-120			
5. Projektpartner				
6. Projektkosten	Nettokosten:	ca. 55.500 €	Bruttokosten:	ca. 66.000 €
7. Projektfinanzierung	EU-Mittel:	30.525 €	(55 % der Nettokosten) 4.525 € aus dem „lokalen Leader-Kontingent“ 26.000 € aus dem „regionalen Leader-Kontingent“	
	Projektträger:	35.457 €	(öffentliche Kofinanzierung)	
	Summe:	ca. 66.000 €		
8. Zeitplanung	Geplanter Beginn: Frühjahr 2013		Geplanter Abschluss: Ende 2013	
9. Projektbausteine	<input checked="" type="checkbox"/> nein (in sich abgeschlossenes Projekt) <input type="checkbox"/> ja (weitere Projektbausteine geplant) Wenn ja, welche? ...			
10. Förderfähigkeit	<input type="checkbox"/> ZILE-Richtlinie; Nr.:		<input checked="" type="checkbox"/> RL Hochwasserschutz im Binnenland	
11. REK-Bezug	REK-Handlungsfeld: „Landkultur und Kulturlandschaft“		REK-Projekt: <input checked="" type="checkbox"/> ja <input type="checkbox"/> nein „Gewässerentwicklung und Hochwasservorsorge“	
11a. Bewertung	REK-Ausschlusskriterien: erfüllt		REK-Qualitätskriterien und Zusatzkriterium: 0 Punkte	
12. Projektmerkmale	<input checked="" type="checkbox"/> investiv; <input type="checkbox"/> nicht investiv		Beteiligte Akteure:	Publikationen:
13. LAG-Beschluss	13. LAG-Sitzung (15.11.2012)	22 Ja-Stimmen	0 Nein-Stimmen	4 Enthaltungen

Abbildungen:



Luftbild (GoogleEarth): Der von Nordosten kommende Graben (blaue Pfeile) unterquert die Stemmer Straße (L 446) und wird ab dem Ortsrand unterirdisch (blau-gestrichelt) geführt. Das geplante Rückhaltebecken (roter Kreis) liegt vor (nordöstlich) der L 446.