

# Leader-Region Schaumburger Land: Projektskizze

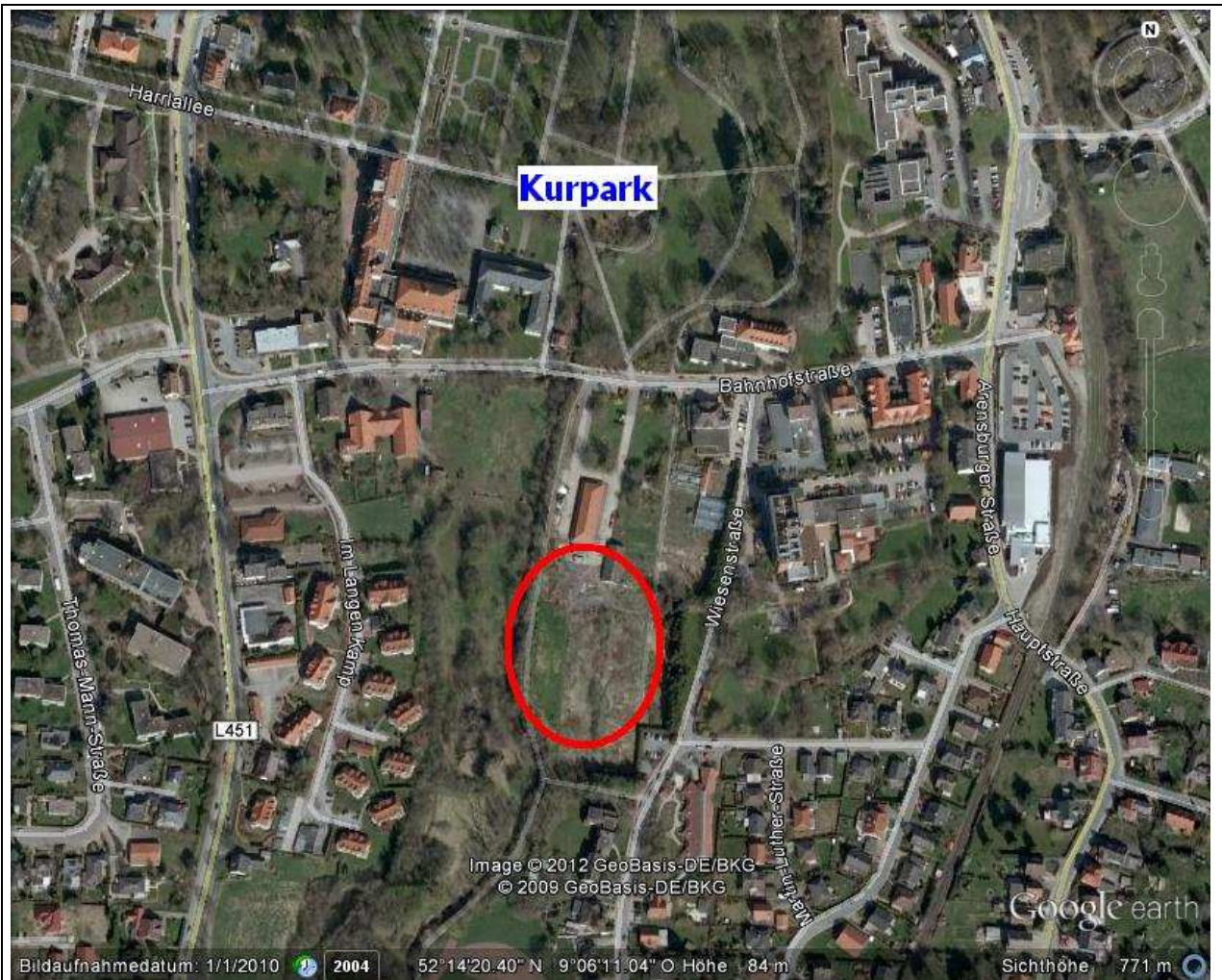

<b>1. Projekttitel</b>	<b>Wohnmobilstellplatz Bad Eilsen</b>		<b>Projekt-Nr.:</b>	
<b>2. Projektbeschreibung und -begründung</b>	<p><u>Projektbeschreibung:</u>                  Der Kurort Bad Eilsen möchte eine vorrangige Maßnahme seines unter Leader erstellten „Masterplans Bad Eilsen“ umsetzen und einen Wohnmobilstellplatz anlegen. Damit soll die touristische Infrastruktur verbessert und die Zahl der Übernachtungsgäste erhöht werden.</p> <p>Der Wohnmobilstellplatz soll hinter der historischen Remise auf dem Gelände einer ehemaligen Gärtnerei liegen und von Norden über die Bahnhofstraße erschlossen werden. Er soll ca. 20 Wohnmobilen Platz bieten und mit Stromversorgungssäulen und Sanitäranlagen ausgestattet sein.</p> <p>Die Gemeinde schafft derzeit die baurechtlichen Voraussetzungen für die Anlage.</p> <p><u>Projektbegründung, Kosten/Nutzen:</u>                  Dieses Projekt stärkt den Tourismus und damit die Wettbewerbsfähigkeit des Kurortes.</p>			
<b>3. Projektträger</b>	Gemeinde Bad Eilsen			
<b>4. Ansprechpartner</b>	Frau Edler, (05722) 886-20			
<b>5. Projektpartner</b>				
<b>6. Projektkosten</b>	Nettokosten:	ca. 118.000 €	Bruttokosten:	ca. 140.000 €
<b>7. Projektfinanzierung</b>	EU-Mittel:	59.000 €	50 % der Nettokosten; aus dem „lokalen Leader-Kontingent“ der Samtgemeinde Eilsen	
	Projektträger:	81.000 €	(öffentliche Kofinanzierung)	
	Summe:	140.000 €		
<b>8. Zeitplanung</b>	Geplanter Beginn:		Geplanter Abschluss:	
<b>9. Projektbausteine</b>	<input checked="" type="checkbox"/> nein (in sich abgeschlossenes Projekt)		<input type="checkbox"/> ja (weitere Projektbausteine geplant)	
	Wenn ja, welche? ...			
<b>10. Förderfähigkeit</b>	<input checked="" type="checkbox"/> ZILE-Richtlinie; Nr.: 313 Tourismus		<input type="checkbox"/> .....	
<b>11. REK-Bezug</b>	REK-Handlungsfeld: „2 – Kultur und Tourismus“		REK-Projekt: <input checked="" type="checkbox"/> ja <input type="checkbox"/> nein „Masterplan Bad Eilsen und Umsetzungsprojekte“	
<b>11a. Bewertung</b>	REK-Ausschlusskriterien: ✓		REK-Qualitätskriterien und Zusatzkriterium: 2 Punkte	
<b>12. Projektmerkmale</b>	<input checked="" type="checkbox"/> investiv; <input type="checkbox"/> nicht investiv		Beteiligte Akteure: .....	Publikationen: .....
<b>13. LAG-Beschluss</b>	13. LAG-Sitzung (15.11.2012)	26 Ja-Stimmen	0 Nein-Stimmen	0 Enthaltungen

**Abbildungen:**



Luftbild (Google Earth, 2012): Roter Kreis = geplanter Wohnmobilstellplatz



Blick von Süden in Richtung Remise: Gelände des künftigen Wohnmobilstellplatzes (Wiegand, 2011)