

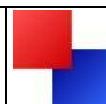

LEADER-Region Schaumburger Land: Projektskizze



1. Projekttitlel	Sanierung der Auebrücke bei Heeßen		
2. Projektbeschreibung und -begründung	<p>Projektbeschreibung: Die beiden „Schaumburger Land Themen-Radrouten“ „Schlösser und Herrensitze“ und „Mühlenroute“ führen in Heeßen über einen Rad- und Fußweg südlich der Straße „Im Wiesengrund“. Dabei überqueren sie die Aue über eine rund 2 m breite Betonbrücke. Aufgrund von Baufälligkeit und einer notwendigen einseitigen Absicherung ist die Durchfahrtsbreite der Brücke derzeit eingeschränkt. Im Zuge dieses LEADER-Projektes soll die Brücke saniert und ihre Funktion wieder voll und dauerhaft hergestellt werden. Konkrete Arbeitsschritte des Projektes sind:</p> <ul style="list-style-type: none"> • Herstellung neuer Brückenwiderlager • Abstemmen der losen/defekten Betonflächen • Strahlen der eingebundenen Stahlträger inkl. Korrosionsschutz • Erneuerung und Reprofilierung der Betonfläche <p>Projektbegründung, Kosten/Nutzen: Die Auebrücke Heeßen stellt für die Schaumburger Landrouten eine unverzichtbare Infrastruktur dar. Durch ihre frühzeitige Sanierung sollen die Kosten für ihre Unterhaltung begrenzt werden.</p> <p>Zusätzlicher „Mehrwert“ durch die Förderung des Projektes über LEADER:</p> <p>a) Aktionen bzw. Ergebnisse, die bei einer Förderung über andere Programme nicht zu erwarten wären: Die Beratung innerhalb der LAG führt zur Information und weitergehenden Abstimmung mit potenziellen anderen Projektträgern. Außerdem symbolisiert und stärkt die Aufwertung zweier Schaumburger Land Themenrouten den regionalen Netzwerkgedanken.</p> <p>b) Konkreter Beitrag zur Zielerreichung des REK: Das Projekt leistet einen Beitrag zum Strategischen Ziel „Kulturregion und touristische Angebote ausbauen und etablieren“ (REK, Seite 67).</p>		
3. Projektkosten	Nettokosten: ca. 21.133 €	Bruttokosten: ca. 25.148 €	
4. Projektträger	Gemeinde Heeßen		
5. Ansprechpartner	Herr Gemeindedirektor Bernd Schönemann, Tel. (05722) 886-10		
6. Projektpartner			
7. Projektbausteine	<input checked="" type="checkbox"/> nein (in sich abgeschlossenes Projekt) <input type="checkbox"/> ja (weitere Projektbausteine geplant) Wenn ja, welche?		
8. REK-Bezug	<p>REK-Handlungsfeld: „D - Kultur und Tourismus“ (REK, S. 78f.)</p> <p>Handlungsfeldziel: „D2 – Touristische Angebote und Infrastruktur stärken, ausbauen und profilieren“ (REK, S. 80)</p> <p>Teilziel: „D2.1 Schaumburger Themenrouten aufwerten, ggf. erweitern u. vernetzen“ (S. 81)</p>		
9. Förderfähigkeit gemäß REK	Fördertatbestände im Handlungsfeld „D – Kultur und Tourismus“: „Maßnahmen, die [...] touristische Angebote und Infrastrukturen stärken...“ (REK, S. 113) sowie „Maßnahmen zur Erstellung, Verbesserung oder bauliche Aufwertung touristischer Infrastruktur“ (S. 114)		
10. Bewertung	REK-Mindestkriterien erfüllt? <input checked="" type="checkbox"/> (20 Punkte, siehe: „Projektbewertung“)	REK-Qualitätskriterien: 8 Punkte (siehe: „Projektbewertung“)	Gesamtbewertung: 28 Punkte
11. Ermittlung des Fördersatzes	Grundfördersatz nach Qualität (26 – 31 Punkte, s. „Projektbewertung“) gem. REK:		30 %
	Fördersatz nach Antragsteller gemäß REK:		20 %
	Fördersatz insgesamt gemäß REK:		50 %
12. Projektfinanzierung	EU-Mittel:	ca. 12.574 €	(50 % der Bruttokosten)
	Gemeinde Heeßen:	ca. 6.287 €	
	Landkreis Schaumburg*:	ca. 6.287 €	(50 % der öff. Kofinanzierung)
	Summe:	ca. 25.148 €	
13. Zeitplanung	Geplanter Beginn: April 2018	Geplanter Abschluss: Sep. 2018	
14. Projektevaluierung	Kriterien zur Überprüfung des Projekterfolgs:		



	<ul style="list-style-type: none"> Nach Projektabschluss ist die Brücke saniert und für Radfahrer und Fußgänger ohne Einschränkung nutzbar. 					
15. LAG-Beschluss	21. LAG-Sitzung am 27.09.2017					
	<input type="checkbox"/> Interessenkonflikte sind nicht gegeben (§ 7 (6) Geschäftsordnung) <input checked="" type="checkbox"/> Interessenkonflikte sind gegeben. Herr Schönemann meldet einen möglichen Interessenkonflikt an und nimmt daher nicht an Beratung und Abstimmung teil.					
	<input checked="" type="checkbox"/> mindestens 50 % WiSo-Partner bei der Abstimmung	27	Ja-Stimmen	0	Nein-Stimmen	0

* Der Kofinanzierungsbetrag des Landkreises Schaumburg steht unter dem Vorbehalt der Bereitstellung entsprechender Haushaltsmittel.

Projektbewertung gemäß REK, Kap. 12.2:

Kriterien	Erfüllt	Punkte
Stufe 1: Mindestkriterien (erfüllt/nicht erfüllt: 0 oder 2 Punkte): insg. max. 20 Punkte		
1) Das Projekt liegt im Gebiet der Region Schaumburger Land. <i>Das Projekt wirkt sich positiv aus im Gebiet der Gemeinde Heeßen, Region Schaumburger Land</i>	<input checked="" type="checkbox"/>	2
2) Das Projekt leistet einen Beitrag zur Umsetzung der Entwicklungsstrategie. <i>Siehe Pkt. 8 der Projektskizze.</i>	<input checked="" type="checkbox"/>	2
3) Das Projekt bedient mindestens ein Handlungsfeld. <i>Siehe Projektskizze, Pkt. 8.</i>	<input checked="" type="checkbox"/>	2
4) Das Projekt hat eine gesicherte Trägerschaft, die eine Umsetzung gewährleisten kann. <i>Die Trägerschaft hat die Gemeinde Heeßen.</i>	<input checked="" type="checkbox"/>	2
5) Die Wirtschaftlichkeit des Projektes ist ersichtlich. Ein nachvollziehbarer Kosten und Finanzierungsplan liegt vor. Die Finanzierung ist gesichert. <i>Siehe Pkt. 12 der Projektskizze „Finanzierungsplan“.</i>	<input checked="" type="checkbox"/>	2
6) Für das Projekt besteht ein realistischer Zeitplan. <i>Siehe Projektskizze, Pkt. 13</i>	<input checked="" type="checkbox"/>	2
7) Durch das Projekt wird keine Bevölkerungsgruppe benachteiligt. <i>Trifft zu.</i>	<input checked="" type="checkbox"/>	2
8) Für das Projekt liegen aussagekräftige Unterlagen (u.a. Projektskizze) vor. <i>Siehe Projektskizze.</i>	<input checked="" type="checkbox"/>	2
9) Das Projekt ist nachhaltig (Angaben zur Unterhaltung bzw. Fortführung liegen vor). <i>Siehe Projektskizze, Pkt. 2 „Projektbegründung“.</i>	<input checked="" type="checkbox"/>	2
10) Konkrete Kriterien (im Sinne der Regionalen Entwicklungsstrategie) sind angegeben, die die Wirksamkeit des Projekts belegen können. <i>Siehe Projektskizze, Pkt. 14.</i>	<input checked="" type="checkbox"/>	2
Stufe 2: Zuordnung Handlungsfeld / Qualitätskriterien		
Zuordnung Handlungsfeld (6, 8 oder 10 Punkte): Das Projekt wirkt hauptsächlich (keine Mehrfachnennungen) im Handlungsfeld ...		
A „Demografische Entwicklung, Daseinsvorsorge“: 10 Punkte	<input type="checkbox"/>	
B „Klima- und Umweltschutz“: 10 Punkte	<input type="checkbox"/>	
C „Baukultur / Aktive Innenentwicklung“: 8 Punkte	<input type="checkbox"/>	
D „Kultur und Tourismus“: 6 Punkte <i>Handlungsfeld D (s. Pkt. 8 der Projektskizze)</i>	<input checked="" type="checkbox"/>	6
E „Regionale Wirtschaftsentwicklung“: 6 Punkte	<input type="checkbox"/>	
Qualitätskriterien (max. 15 Punkte):		
Synergieeffekte: Das Projekt wirkt zusätzlich zu dem oben genannten Handlungsfeld in mindestens einem weiteren: 1 Punkt	<input type="checkbox"/>	
Räumlicher / Regionaler Ansatz:		
<ul style="list-style-type: none"> Das Projekt wird in mind. zwei Kommunen umgesetzt: 1 Punkt Das Projekt zielt auf die gesamte Region ab (10 Kommunen): 2 Punkte <i>Projektzweck ist die Sicherstellung der Schaumburger Landrouten und damit ein regionaler</i>	<input checked="" type="checkbox"/>	2

Kriterien	Erfüllt	Punkte
<i>Ansatz.</i>		
LEADER-Kooperationsprojekt: Das Projekt wird in Kooperation mit mindestens einer weiteren Region umgesetzt: 2 Punkte	<input type="checkbox"/>	
Innovation / Modellcharakter: Das Projekt ist innovativ (modell-/pilothaft) <ul style="list-style-type: none"> für den Bezugsraum mindestens einer Kommune: 1 Punkt für die gesamte Region Schaumburger Land: 2 Punkte 	<input type="checkbox"/>	
Förderung des Ehrenamtes / Aktive Einbindung der Bevölkerung <ul style="list-style-type: none"> Das Projekt wirkt sich positiv darauf aus: 1 Punkt Das Projekt zielt explizit darauf ab: 2 Punkte 	<input type="checkbox"/>	
Positive Wirkung auf Barrierefreiheit: <ul style="list-style-type: none"> Das Projekt wirkt sich positiv darauf aus: 1 Punkt Das Projekt zielt explizit darauf ab: 2 Punkte 	<input type="checkbox"/>	
Positive Wirkung auf die Gender Mainstreaming (Gleichstellung der Geschlechter): <ul style="list-style-type: none"> Das Projekt wirkt sich positiv darauf aus: 1 Punkt Das Projekt zielt explizit darauf ab: 2 Punkte 	<input type="checkbox"/>	
Summe Bewertungspunkte (insgesamt 26 – 45 sind möglich):		28

Abbildungen:

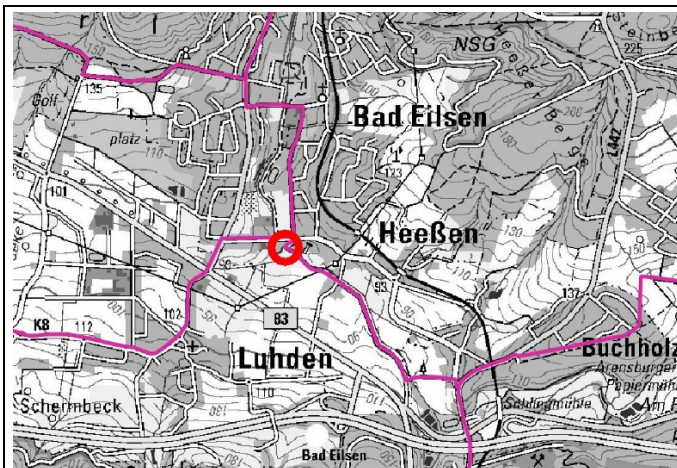

Schaumburger Radwegenetz mit Brücke (roter Kreis)
(Kartengrundlage: TK 50 © LGLN 2015)

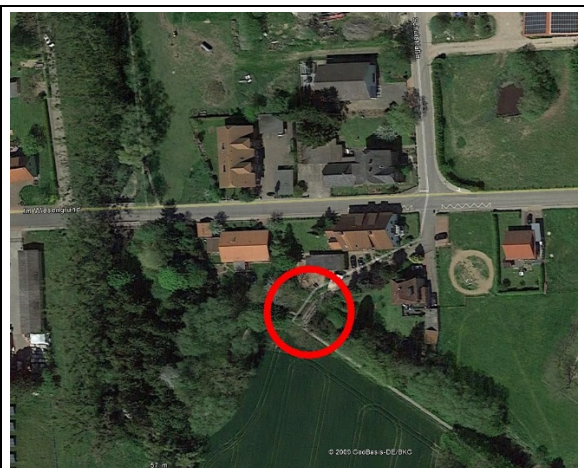

Roter Kreis: Brücke im Luftbild (GoogleEarth)



Foto: Wiegand 2017



Foto: Gemeinde Heeßen 2016